

# Produkt- beschreibung (Anlage 2)



Gemeinsam  
Wege gehen.

## Notruftelefon Mobile Pro

Funktioniert über eine SIM Karte – der Anschluss ist ohne Festnetztelefon möglich.

- Der mobile Handsender ist spritzwassergeschützt, der Armbandsender ist wasserdicht.
- GPS-Tracking und Ortung der Kunden erfolgt bei Absetzen eines Alarms.
- Notruffunktionalität ist in ganz Österreich völlig ortsunabhängig, solange eine Mobilfunkverbindung besteht.
- Wenn der mobile Handsender in der Basisstation steckt (also innerhalb des Gebäudes) beträgt die Reichweite des Armbandsenders ca. 50 Meter. Achtung: die Reichweite im Gebäude ist von der Bauweise abhängig (Stahlbeton, Mauerwerk, Holz, ...).
- Akkulaufzeit Basisstation: ca. 30 Stunden.
- Akkulaufzeit mobiler Handsender: Im Schnitt 5 – 6 Stunden. Bei geringer Akkuladung wird ein akustisches Signal abgesetzt.
- Aufladezeit mobiler Handsender: ca. 5 Stunden.
- Aufladen des mobilen Senders funktioniert über die Basisstation; für längere Abwesenheit von zu Hause (z.B.: Urlaub, Zweitwohnsitz) gibt es auch die Möglichkeit zusätzlich eine Ladeschale zu mieten.
- Die Batterielaufzeit des Armbandsenders beträgt je nach Nutzung bis zu 5 Jahre.
- Das Armband des Armbandsenders ist austauschbar und lässt sich einfach wechseln. Sie können das Armband nach persönlichen Vorlieben tauschen und dem Armbandsender somit ein individuelles Aussehen verleihen.



## Notruftelefon mit GSM-Funktion

Funktionstüchtig, wenn kein Festnetzanschluss vorhanden ist oder wenn man einen Breitband-Internet-Zugang besitzt.

### Besonderheiten:

- besteht aus einem Basisgerät inklusive einer SIM-Karte und einem mobilen Funksender.



## Notruftelefon classic

Das Notruftelefon alarmiert per Knopfdruck über die Festnetzleitung unsere Notrufzentrale. Besteht aus einem Basisgerät und einem mobilen Funksender.

### Technische Voraussetzungen:

- analoger Einzeltelefonanschluss
- Telefonsteckdose (PD3)
- Stromanschluss



## Rauchmelder

### nur in Verbindung mit dem Notruftelefon classic

Der Rauchmelder erkennt eine Rauchentwicklung rechtzeitig und warnt, bevor die Konzentration für den Menschen gefährlich werden kann. Wenn der Melder Rauch wahrnimmt, ertönt sofort ein lauter Warnton und es wird automatisch ein Feueralarm in der Notrufzentrale ausgelöst.

### Leistungsmerkmale:

- batteriebetriebener Rauchmelder mit photoelektrischem Streulichtprinzip
- überwacht einen Raum mit maximal 60 m<sup>2</sup> und einer Raumhöhe mit maximal 6 m
- automatischer Selbsttest der Rauchauswertung
- bis zu acht Rauchmelder programmierbar
- lauter, pulsierender Warnton, etwa 85 dB
- Batteriewechselanzeige/Störungsanzeige



## Sicherheitshinweise alle Geräte betreffend

Geräte sollen nicht an einem feuchten Ort wie in einem Badezimmer oder in der Nähe einer Wärmequelle wie einer Mikrowelle, aufgestellt werden. Daher soll die Basisstation nach Aufstellung und Überprüfung der Empfangsstärke vom Benutzer nicht an eine andere Stelle gebracht werden.

Sämtliche Geräte dürfen nur von Hilfswerk-Monteuren geöffnet werden.



HILFSWERK

Gemeinsam  
Wege gehen.

# Hilfswerk Notruftelefon

## ABLAUF VON ALARMEN

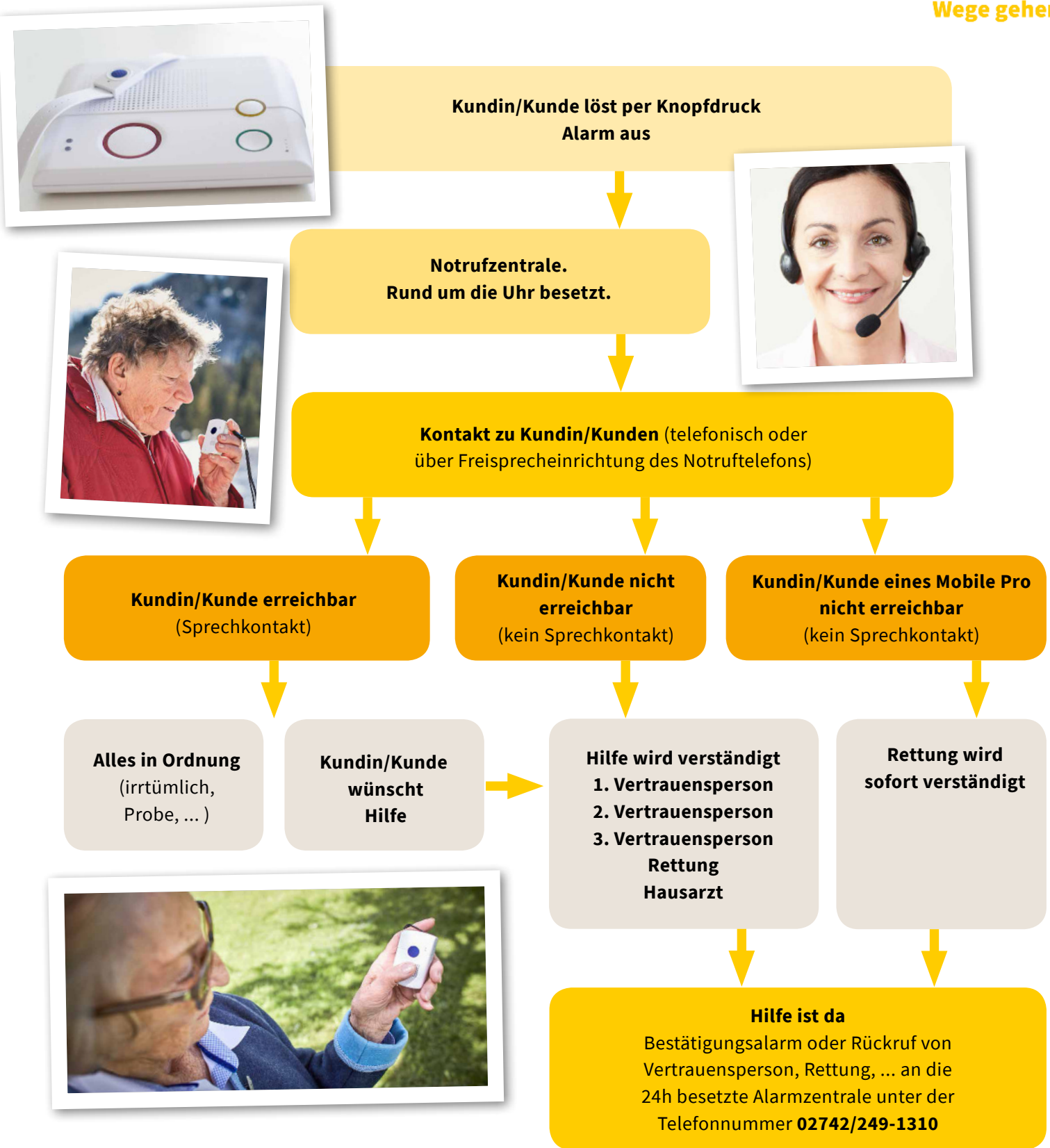

**Wir sind gerne für Sie da!**

**Hilfswerk Niederösterreich | Gratis Hotline 0800 800 408**

[www.hilfswerk.at/niederoesterreich](http://www.hilfswerk.at/niederoesterreich)